Управление Федеральной службы государственной регистрации, кадастра и картографии по Москве (ул. Большая Тульская, д. 15)
полное наименование органа регистрации прав

Выписка из Единого государственного реестра недвижимости об основных характеристиках и зарегистрированных правах на объект недвижимости

Сведения об основных характеристиках объекта недвижимости

В Единый государственный реестр недвижимости внесены следующие сведения:

Раздел 1 Лист 1

Помещение			
вид объекта недвижимости			
Лист № 1 раздела 1	Всего листов раздела 1: 1	Всего разделов: 3	Всего листов выписки: 3

3 марта 2021г.	
Кадастровый номер:	77:09:0005014:9187

Номер кадастрового квартала:	77:09:0005014
Дата присвоения кадастрового номера:	29.11.2019
Ранее присвоенный государственный учетный номер:	данные отсутствуют
Местоположение:	Город Москва, вн.тер.г. муниципальный округ Беговой, пр-кт Ленинградский, д. 29, к. 4, помещ. 20/1
Площадь:	167.3
Назначение:	Нежилое
Наименование:	Помещение
Номер, тип этажа, на котором расположено помещение, машино-место	Этаж № 1
Вид жилого помещения:	данные отсутствуют
Кадастровая стоимость, руб:	13310277.58
Кадастровые номера иных объектов недвижимости, в пределах которых расположен объект недвижимости:	77:09:0005014:8669
Виды разрешенного использования:	данные отсутствуют
Сведения об отнесении жилого помещения к определенному виду жилых помещений специализированного жилищного фонда, к жилым помещениям наемного дома социального использования или наемного дома коммерческого использования:	данные отсутствуют
Статус записи об объекте недвижимости:	Сведения об объекте недвижимости имеют статус "актуальные"
Особые отметки:	данные отсутствуют
Получатель выписки:	Попова Лидия Михайловна (представитель правообладателя), Правообладатель: ОБЩЕСТВО С ОГРАНИЧЕННОЙ ОТВЕТСТВЕННОСТЬЮ "ЭНДОРФИН", ИНН: 7714469217

полное наименование должности	подпись	инициалы, фамилия

М.П.

Выписка из Единого государственного реестра недвижимости об основных характеристиках и зарегистрированных правах на объект недвижимости

Сведения о зарегистрированных правах

Помещение
вид объекта недвижимости

Лист № 1 раздела 2	Всего листов раздела 2: 1	Всего разделов: 3	Всего листов выписки: 3
3 марта 2021г.			
Кадастровый номер:	77:09:0005014:9187		

1	Правообладатель (правообладатели):	1.1	Общество с ограниченной ответственностью "Эндорфин", ИНН: 7714469217, ОГРН: 1217700079618
2	Вид, номер, дата и время государственной регистрации права:	2.1	Собственность 77:09:0005014:9187-77/051/2021-4 03.03.2021 19:08:35
3	Документы-основания	3.1	Договор купли-продажи нежилого помещения от 01.03.2021 Документ нотариально удостоверен: 01.03.2021 удостоверен Поповой Лидией Михайловной, нотариусом города Москвы 77/452-н/77-2021-3-159
4	Сведения об осуществлении государственной регистрации сделки, права, ограничения права без необходимого в силу закона согласия третьего лица, органа:	4.1	данные отсутствуют
5	Ограничение прав и обременение объекта недвижимости:	не зарегистрировано	
6	Заявленные в судебном порядке права требования:	данные отсутствуют	
7	Сведения о возражении в отношении зарегистрированного права:	данные отсутствуют	
8	Сведения о наличии решения об изъятии объекта недвижимости для государственных и муниципальных нужд:	данные отсутствуют	
9	Сведения о невозможности государственной регистрации без личного участия правообладателя или его законного представителя:	данные отсутствуют	
10	Правопритязания и сведения о наличии поступивших, но не рассмотренных заявлений о проведении государственной регистрации права (перехода, прекращения права), ограничения права или обременения объекта недвижимости, сделки в отношении объекта недвижимости:	отсутствуют	

полное наименование должности	подпись	инициалы, фамилия

М.П.

Выписка из Единого государственного реестра недвижимости об основных характеристиках и зарегистрированных правах на объект недвижимости

План расположения помещения, машино-места на этаже (плане этажа)

Помещение
вид объекта недвижимости

Лист № 1 раздела 5	Всего листов раздела 5: 1	Всего разделов: 3	Всего листов выписки: 3

3 марта 2021г.	
Кадастровый номер: 77:09:0005014:9187	Номер этажа (этажей): 1

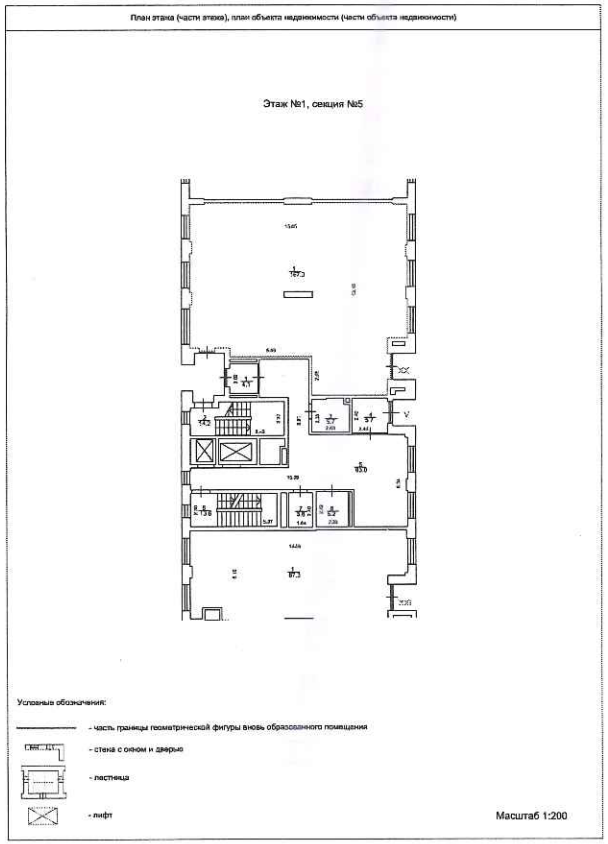

Масштаб 1

полное наименование должности	подпись	инициалы, фамилия

М.П.

Российская Федерация

Город Москва

Четвёртого марта две тысячи двадцать первого года

Я, Попова Лидия Михайловна, нотариус города Москвы, подтверждаю, что содержание изготовленного мной на бумажном носителе документа тождественно содержанию представленного мне электронного документа.

Усиленная квалифицированная электронная подпись лица, подписавшего представленный мне электронный документ, и ее принадлежность этому лицу проверены.

Настоящий документ на бумажном носителе равнозначен представленному мне электронному документу и имеет ту же юридическую силу.

Зарегистрировано в реестре: № **77/452-н/77-2021-2-289**.

Уплачено за совершение нотариального действия: 450 руб. 00 коп.

Л.М.Попова

Всего пронумеровано, прошито
и скреплено печатью нотариуса
3 (три) листов(а)
Нотариус _____

Компьютерная система "Экспресс"